

# MARTILLO PERFORADOR T-58/68



✓ Especialmente indicado para obtener grandes velocidades de perforación.

Por su bajo consumo son aptos para labores en obras distantes del compresor.

Se suministran para trabajar en seco o con inyección de agua.



**Peso: 25 Kg | Weight: 55 lb**



**Pistón: 69 mm | 2.72"**



**Carrera: 48 mm | Stroke: 1.89"**



**Impactos/min. | Impacts/min: 3.000**



**Consumo a 5 Kg/cm<sup>2</sup>: 2.300 l/min.  
Consumption to 73 PSI: 81 cfm**



**Presión trabajo: 5 Bar  
Pressure: 73 PSI**



**Enmangadura: Hex. 22x108 mm  
Chuck for shank: Hex. 7/8" x 4 1/4"**



**Manguera: Ø 19 mm | Air hose: 3/4"**



#### MUY IMPORTANTE

Utilizar siempre con lubricador en línea para un correcto funcionamiento, rendimiento y duración de los martillos perforadores.



# T-58/68

Mínimo mantenimiento  
con la máxima rentabilidad

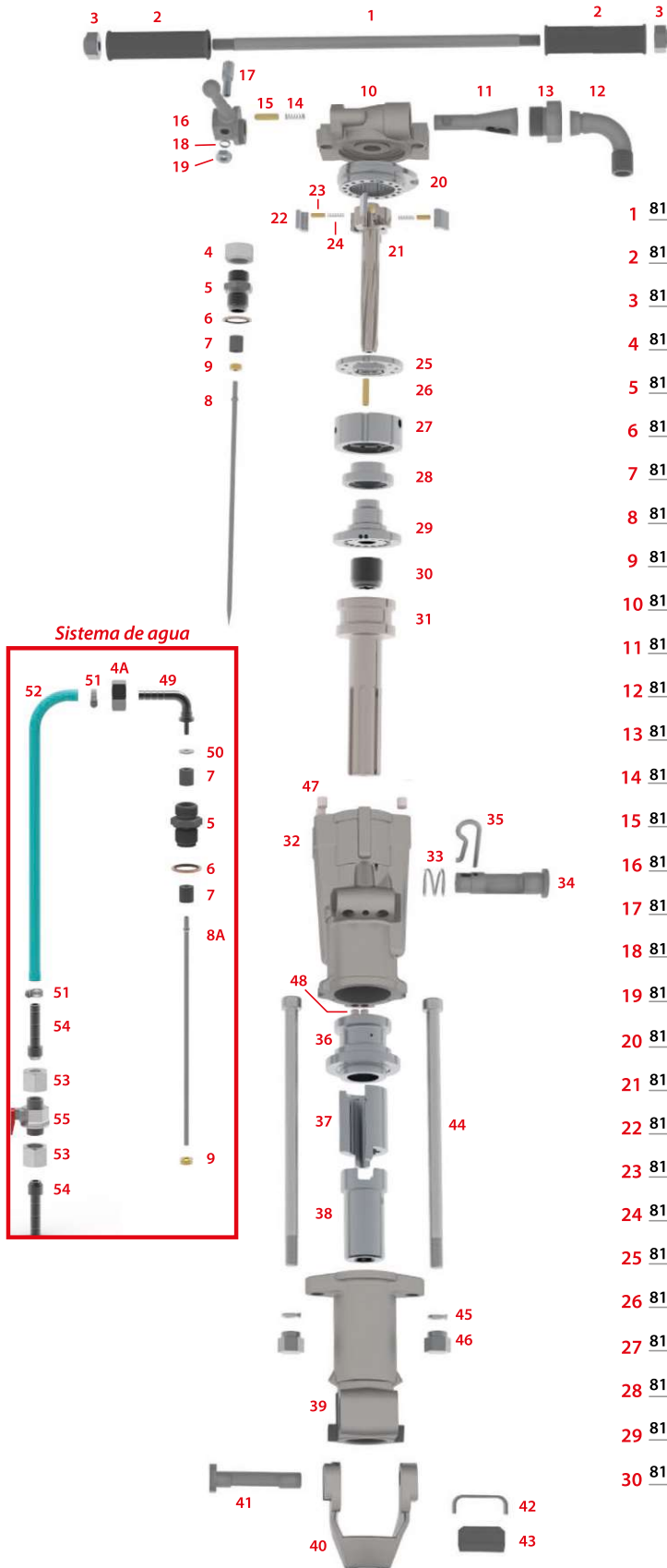

- |    |        |                              |    |         |                                 |
|----|--------|------------------------------|----|---------|---------------------------------|
| 1  | 811085 | TORNILLO MANGO DOBLE         | 31 | 811019  | PISTÓN                          |
| 2  | 811191 | EMPUÑADURA DE GOMA           | 32 | 811098  | CILINDRO                        |
| 3  | 811304 | TUERCA TORNILLO DEL MANGO    | 33 | 811202  | MUELLE DEL GRIFO                |
| 4  | 811115 | TUERCA FIJACIÓN VARILLA AGUA | 34 | 811099  | GRIFO SALIDA AIRE               |
| 5  | 811114 | SOPORTE DE LA VARILLA        | 35 | 811203  | MANILLA DEL GRIFO               |
| 6  | 811193 | ARANDELA HIERRO GOMA         | 36 | 811102  | GUÍA DEL PISTÓN                 |
| 7  | 811194 | TACO DE GOMA                 | 37 | 811021  | MANGUITO DE ARRASTRE            |
| 8  | 811024 | VARILLA CENTRAL              | 38 | 811105  | ENVASE HEXAGONAL 108            |
| 9  | 811113 | ANILLO GUÍA VARILLA          | 39 | 811104  | PORTA ENVASE HEXAGONAL 108      |
| 10 | 811063 | CULATA                       | 40 | 811109  | RETENEDOR                       |
| 11 | 811083 | MACHO DE ADMISIÓN            | 41 | 811110  | EJE DEL RETENEDOR               |
| 12 | 811069 | CODO DE ADMISIÓN             | 42 | 811204  | PLETINA                         |
| 13 | 811084 | TUERCA DE UNIÓN DEL CODO     | 43 | 811205  | GOMA DEL RETENEDOR              |
| 14 | 811195 | MUELLE DEL BULÓN             | 44 | 811111  | TORNILLO DE FIJACIÓN            |
| 15 | 811196 | BULÓN ANCLAJE MACHO          | 45 | 811206  | ARANDELA GROWER                 |
| 16 | 811123 | MANILLA DE ADMISIÓN          | 46 | 811112  | TUERCA DEL TORNILLO DE FIJACIÓN |
| 17 | 811068 | BULÓN DE FIJACIÓN            | 47 | 811133  | TAPÓN GRANDE Ø12 x 11,5         |
| 18 | 811197 | ARANDELA GROWER              | 48 | 811134  | TAPÓN PEQUEÑO Ø10 x 10,5        |
| 19 | 811198 | TUERCA DEL BULÓN             | 49 | 811504  | CODO DE AGUA                    |
| 20 | 811095 | DENTADA DE ROTACIÓN          | 50 | 811505  | ARANDELA SOPORTE VARILLA        |
| 21 | 811094 | BARRA DE ROTACIÓN            | 51 | 811506  | ABRAZADERA DEL TUBO Ø 8/16      |
| 22 | 811163 | GATILLO                      | 52 | 811507  | TUBO DE AGUA 3/8" x 500         |
| 23 | 811199 | BULÓN DEL GATILLO            | 53 | 811508  | RACORD MANGUITO 1/2"            |
| 24 | 811200 | MUELLE DEL GATILLO           | 54 | 811509  | MANGUITO 1/2"                   |
| 25 | 811089 | ASIENTO SUPERIOR             | 55 | 811510  | GRIFO DE AGUA 1/2"              |
| 26 | 811201 | BULÓN DE ALINEACIÓN          | 4A | 811115A | TUERCA FIJACIÓN VARILLA AGUA    |
| 27 | 811090 | ASIENTO INFERIOR             | 8A | 811503  | VARILLA DE INYECCIÓN            |
| 28 | 811086 | VÁLVULA                      |    |         |                                 |
| 29 | 811092 | GUÍA DE LA VÁLVULA           |    |         |                                 |
| 30 | 811096 | TUERCA BARRA DE ROTACIÓN     |    |         |                                 |

